



# POS 위젯 서비스 신청 및 이용 안내

---

본 문서는 POS 위젯 가맹점을 모집하는 에이전시(영업본부 및 하위 대리점)을 위한 문서입니다.  
업무에 참고하시길 바랍니다.



# POS 위젯 바로 알기

※ IVY에서 제공하는 POS 위젯 서비스는 **1.2.036.003 이상 버전**부터 사용 가능합니다.

IMU(P2C)포스를 사용하시는 기존 매장에서는 콜센터(1566-4534)로 **업데이트를 요청**하셔야합니다.

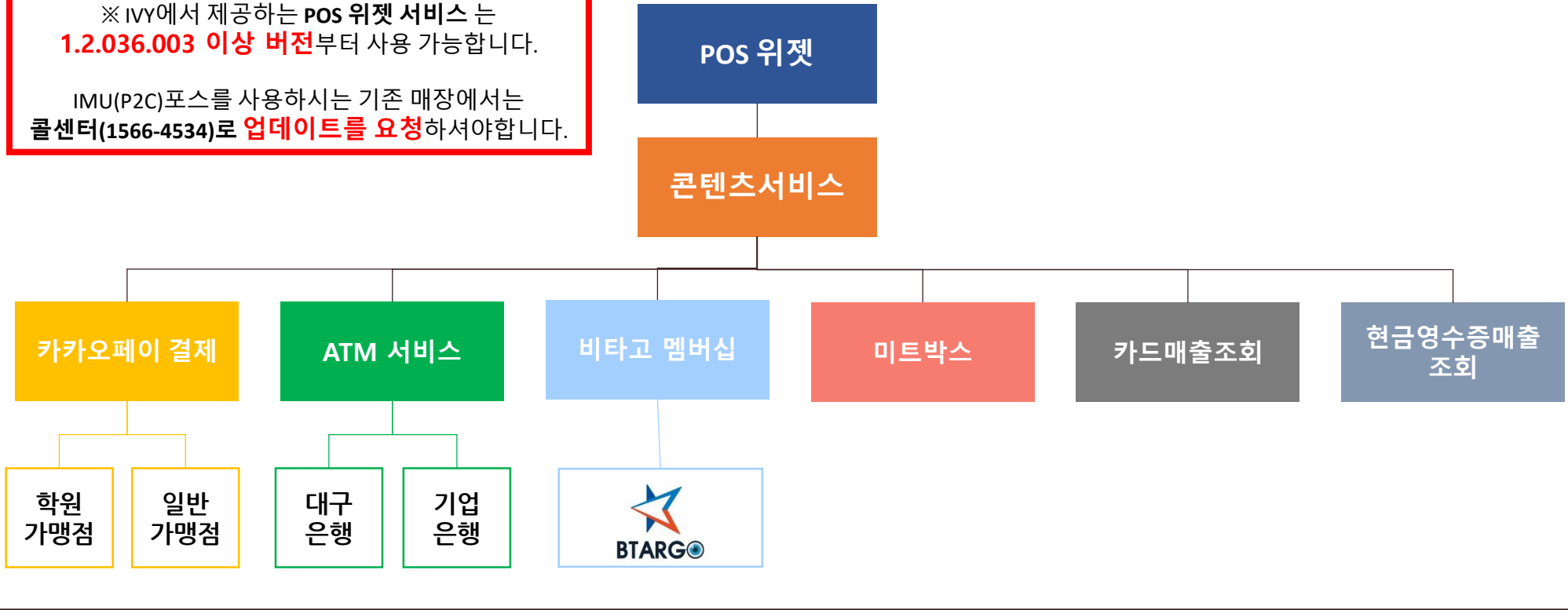

- POS 위젯(POS-Widget)은 포스프로그램 내에서 다양한 서비스를 제공합니다.
- POS 위젯은 카카오페이결제, ATM서비스, 멤버십서비스는 물론 그 외 다양한 콘텐츠 서비스를 제공합니다.
- POS 위젯에서 멤버십(비타고)를 이용하시고자 하는 가맹점은 PAD의 설치가 반드시 필요합니다.

# POS 위젯 수령 프로세스

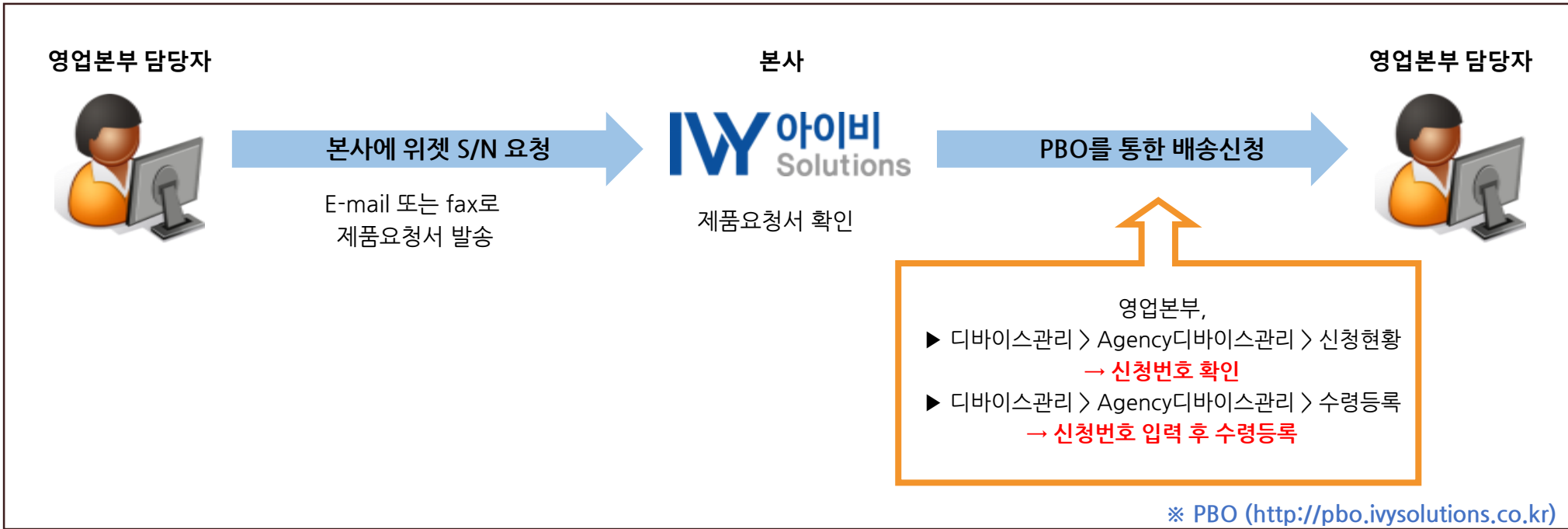

■ POS위젯(POS-Widget)는 시리얼번호(S/N)로 관리됩니다. **[IVY-Widget과 POS-Widget은 별도의 S/N 관리되며 혼용 사용은 금지 합니다.]**

■ 가맹점에 POS위젯의 설치를 위해서는 PBO에서 3가지의 작업을 수행하셔야 합니다.

- 1) 수령등록 : 본사에서 제공한 S/N를 수령등록을 하셔야 영업본부의 재고로 확인합니다.
- 2) 가맹점등록 : POS 위젯을 이용하고자 하는 가맹점의 정보를 등록하셔야 합니다.
- 3) 상태등록 : POS 위젯을 이용하고자 하는 가맹점에 POS 위젯의 S/N를 등록하셔야 합니다.

# POS 위젯 가맹점 가입 프로세스 안내

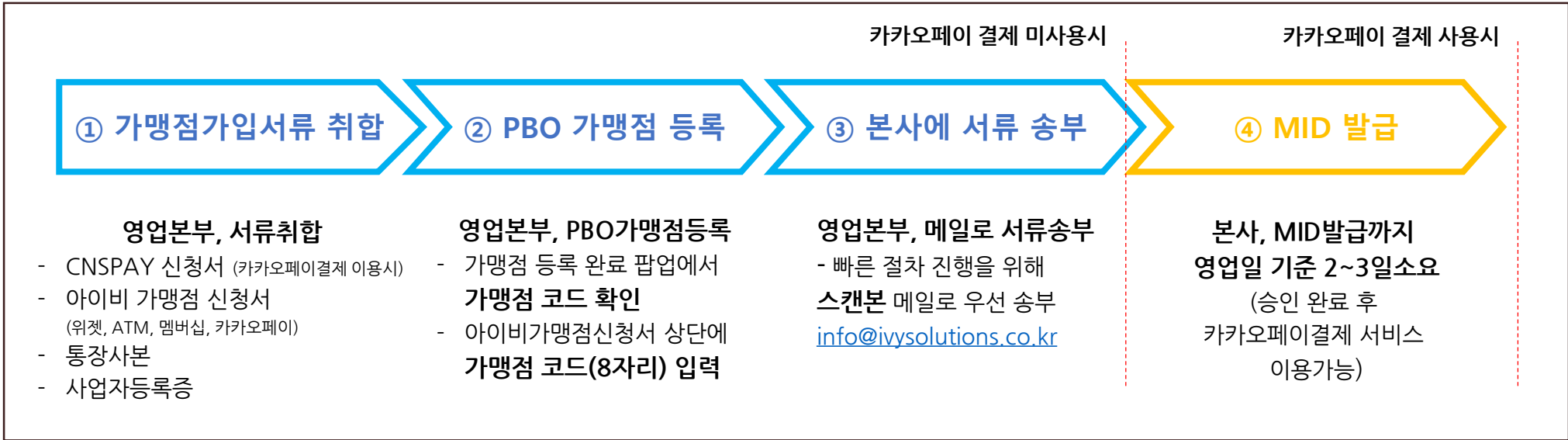

- POS 위젯을 이용할 가맹점에서 필요한 서류는 3가지 입니다. [아이비 가맹점신청서, 사업자등록증, 통장사본]
- POS 위젯에서 '카카오페이결제'서비스를 이용하고자 하실 경우에는 CNSPAY 신청서도 추가로 작성해주셔야 합니다.
- MID가 발급되기까지 영업일기준 2~3일의 시간이 소요됩니다. MID 발급 전에는 '카카오페이결제' 서비스를 이용할 수 없습니다.
- 카카오페이 결제를 이용하지 않고 POS 위젯의 멤버십 또는 콘텐츠만 이용하실 가맹점은 별도의 MID가 필요 없으므로 영업본부에서 가맹점에 POS 위젯 S/N를 등록하면 바로 이용 가능합니다.





# POS 위젯 \_ 설치 준비하기 (PBO 사용서)

## PBO 가맹점 등록 \_ 1. 기본정보 회원관리 > 가맹점관리 > 가맹점등록

**가맹점 등록** 기등록된 가맹점은 조회/수정을 통해서 정보를 변경해주세요.

i 관리자 정보			
구분	영업본부		
관리Agency 명	아이비솔루션즈(본사)	관리Agency 코드	A-000-5

1

기본 정보, 계약/계좌 정보, 서비스 정보를 모두 입력해주세요.  
각 항목의 필수 입력값을 빠짐없이 입력해주세요.

기본 정보	계약/계좌 정보	서비스 정보
-------	----------	--------

구분*	개인	업체명*	
사업자번호*	<input type="text"/> - <input type="text"/> - <input type="text"/>	<input checked="" type="checkbox"/> 중복체크	
대표자명*	<input type="text"/>		
VAN사업*	NICE	교통카드	
서비스*	<input type="checkbox"/> 살매니저POS <input type="checkbox"/> 음원서비스 <input type="checkbox"/> 대리운전 <input type="checkbox"/> 멤버십 <input type="checkbox"/> ATM 서비스 <input type="checkbox"/> 카카오페이 결제		
아이디	<input type="text"/>		
패스워드	<input type="password"/>		

2

중복된 사업자번호의 사용이 가능합니다.

3

이용할 서비스항목을 선택하세요.  
POS위젯 이용시 멤버십, ATM서비스, 카카오페이결제 중 서비스를 선택해주세요.

4

아이디와 패스워드는 멤버십관리페이지에서 이용되며 사업자번호로 자동 등록됩니다.  
(중복된 사업자번호의 경우에는 아이디의 사업자번호 뒤에 1,2,3순으로 숫자가 추가됩니다. 패스워드는 동일)  
Ex) 사업자번호 123-45-67890 가맹점이 2개 일 때  
① 가맹점아이디 : 1234567890 / ② 가맹점 아이디 :12345678901 (두가맹점의 패스워드는 1234567890으로 동일)

5

'다음'버튼을 눌러 계약/계좌 정보 탭으로 이동하여 정보를 입력하세요.  
계약/계좌정보 탭에서 입력이 완료되면 '다음'을 눌러 서비스정보탭으로 이동하세요

다음 →

# POS 위젯 \_ 설치 준비하기 (PBO 사용자)

PBO 가맹점 등록 \_ 2. 서비스 정보 회원관리 > 가맹점관리 > 가맹점등록

## 가맹점 등록

### 관리자 정보

구분	영업본부		
관리Agency 명	아이비솔루션즈(본사)	관리Agency 코드	A-000-5

### 서비스 정보

서비스명	시행일자	해지일자	상태
삼매니저POS	날짜를 선택하세요.	날짜를 선택하세요.	사용
음원서비스	날짜를 선택하세요.	날짜를 선택하세요.	미사용
대리운전	날짜를 선택하세요.	날짜를 선택하세요.	미사용
멤버십	날짜를 선택하세요.	날짜를 선택하세요.	사용
ATM 서비스	날짜를 선택하세요.	날짜를 선택하세요.	사용
카카오페이 결제	은행 선택 <input checked="" type="radio"/> 대구은행ATM <input type="radio"/> 기업은행ATM		
	가맹점 선택 <input checked="" type="radio"/> 일반 가맹점 <input type="radio"/> 학원 가맹점	수수료 등급	

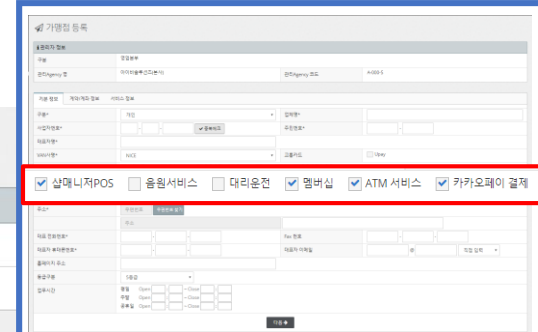

기본정보 > 서비스에서 선택한 서비스항목의 상태가 '사용'으로 설정되었는지 확인하세요!

6 상태가 '사용'인 서비스항목의 시행일자를 선택하세요.

7 ATM 서비스 사용시, 해당 서비스를 이용할 은행을 선택하세요. (대구은행 or 기업은행)

8

카카오페이 결제 사용시, 가맹점유형을 선택하세요. (일반가맹점 or 학원가맹점) 가맹점의 수수료등급도 선택하세요. (2.8% or 3%)

**등록**

모든 설정을 완료하고 '등록' 버튼 선택시 등록완료!



## POS 위젯 \_ 설치 준비하기 (PBO 사용자)

### PBO\_ 가맹점 디바이스 등록(상태등록)\_1

디바이스관리 > 가맹점 디바이스관리 > 상태등록

☐ 디바이스 상태 등록 **1** 가맹점에 디바이스 등록은 '상태등록'페이지 에서만 가능합니다. (조회/수정페이지에서 수정 불가)

Q 검색  
 선택    사업자번호

**조회** **2**

가맹점 현황    기기별 상세 정보

가맹점 정보

☐ 디바이스 상태 등록

Q 검색  
 선택    사업자번호

가맹점 현황    기기별 상세 정보

가맹점 정보

가맹점명

사업자번호

전화번호

VAN사

관리자 정보

영업본부

관리 Agency 명

가맹점 조회 결과

구분	가맹점명	가맹점코드	사업자번호	대표자명
가맹점	pbo테스트가맹점	90003740	104-86-58278	김종각
가맹점	아이비레스토랑	90003664	104-86-58278	김종각
가맹점	아이비음악학원	90003663	104-86-58278	김종각
가맹점	아이비커피	90003662	104-86-58278	김종각
가맹점	아이비학원	90003661	104-86-58278	김종각

**3** '조회' 버튼을 통해 디바이스를 등록할 가맹점을 선택하고 하단의 '선택'버튼을 눌러주세요.

Page 1 of 3    View 1 - 10 of 29

**선택**    \*닫기

## POS 위젯 \_ 설치 준비하기 (PBO 사용자)

PBO\_ 가맹점 디바이스 등록(상태등록)\_2

디바이스관리 > 가맹점 디바이스관리 > 상태등록

☐ 디바이스 상태 등록

Q 검색

선택    사업자번호    조회

가맹점 현황    기기별 상세 정보

**4** 조회한 가맹점 및 관리대리점 정보를 확인하세요.

가맹점 정보			
가맹점명	아이비커피	가맹점 코드	90003662
사업자번호	104-86-58278	대표자명	김종각
전화번호	02-363-0090	가맹점상태	정상
VAN사	Smattro	교통기능	
관리자 정보			
영업본부	아이비솔루션즈(본사)	관리자 구분	영업본부
관리 Agency 명	아이비솔루션즈(본사)	관리 Agency 코드	A-000-S

품목선택   

**5** 품목선택 버튼을 누르세요.

☐ 디바이스 상태 등록

재고 디바이스 조회

**6** 품목선택 버튼을 누르면 '재고디바이스조회' 창이 나타납니다. 'POS widget' (포스위젯)을 선택하고 '조회'를 누르세요.

IVY7	VAN구분	교통여부	시리얼번호	상태
IVY7 Plus POS-widget IVY-widget	NICE	-	IVY715000242	설치



# POS 위젯 \_ 설치 준비하기 (PBO 사용자)

PBO\_ 가맹점 디바이스 등록(상태등록)\_4

디바이스관리 > 가맹점 디바이스관리 > 상태등록

☐ 디바이스 상태 등록

Q 검색

선택    사업자번호    조회

가맹점 현황    기기별 상세 정보    **9** 기기별 상세정보 탭입니디. 기기의 상세한 정보를 입력하여 설치시간을 최소화 할 수 있습니다.

가맹점 기기 등록 현황

가맹점 등록 기기 수    1

등록 기기 종류    POS-widjet

**10** 가맹점에 등록된 기기의 품목 및 수량을 확인하세요

기기 설정은 가맹점 설치 최초 1회만(가맹점 다운로드 시) 반영 적용되며 이후 설정은 기기에서 직접 변경하여야 합니다.

사용 콘텐츠    멤버십 서비스, ATM 서비스, 카카오페이 결제

**11** 가맹점에서 이용 하실 서비스 항목을 확인하세요.

※서비스항목을 수정하시려면  
회원관리 > 가맹점관리 > 가맹점조회/수정 에서 수정하세요.

기기명칭

기기종류    POS-widjet    시리얼번호    IVYW87000006

**12** CAT ID의 입력은 필수 값이 아니지만  
ATM 서비스 이용하실 가맹점은 임의의 숫자 10자리를 입력  
해주세요.

신용결제 정보    CAT ID

교통결제 정보    기관코드    지불가맹점ID

기기별 영업 설정

바인드    사용인합

금전합    자동

영수증 발행     카드사용     가맹점용     고객용

POS 위젯 이용시 영업환경설정 해당사항 없음

**13** ATM서비스, 카카오페이결제 서비스 사용시,  
기기별 상세정보탭에서 다시한번 설정내용을 확인해주세요.  
ATM : 대구은행 or 기업은행  
카카오페이결제서비스 : 학원가맹점 or 일반가맹점

ATM 서비스    대구 은행    카카오페이 결제    일반 가맹점

✓ 완료

모든 설정을 완료하고 '등록'버튼 선택시 등록완료!

# POS 위젯 \_ 설치하기 (설치기사 안내서)

## (1) POS 환경 설정하기

POS의 버전이 **1.2.036.003 이상버전**만 가능합니다. 콜센터(1566-4534)에 업데이트를 요청하세요

**Ver. 1.2.036.003**



POS를 실행하여 [운영관리]에 비밀번호를 입력하고 진입

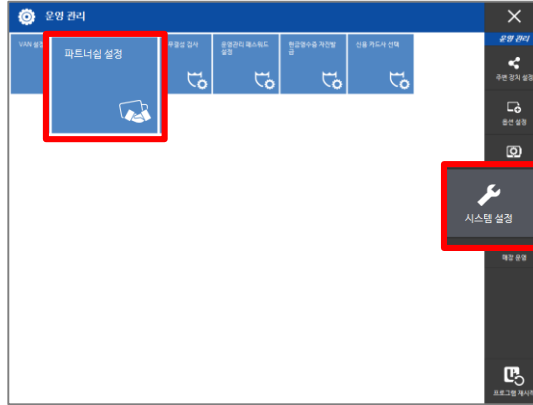

[시스템설정]을 선택하고 [파트너십설정]을 선택

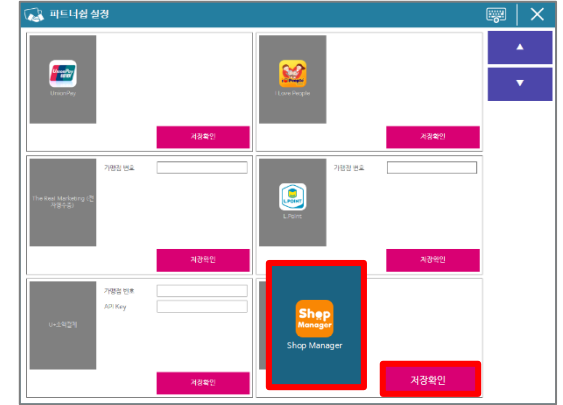

[샵매니저]를 선택하고 [저장확인]을 누름



[저장확인]을 누르면 나타나는 팝업의 [예]를 선택



“제휴 개시거래가 완료” 팝업 [확인]버튼 선택



POS를 재실행

# POS 위젯 \_ 설치하기 (설치기사 안내서)

## (2) POS 위젯 정보 입력하기

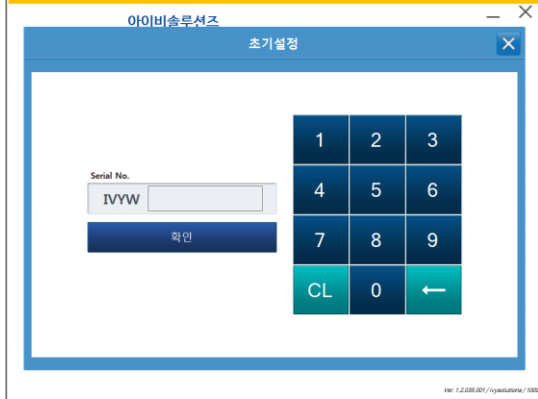

설치할 가맹점 PBO에 등록 한 POS 위젯 시리얼번호를 입력 (숫자8자리)

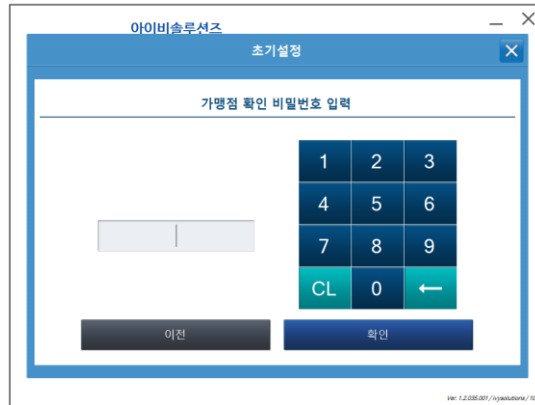

가맹점 확인 비밀번호를 입력

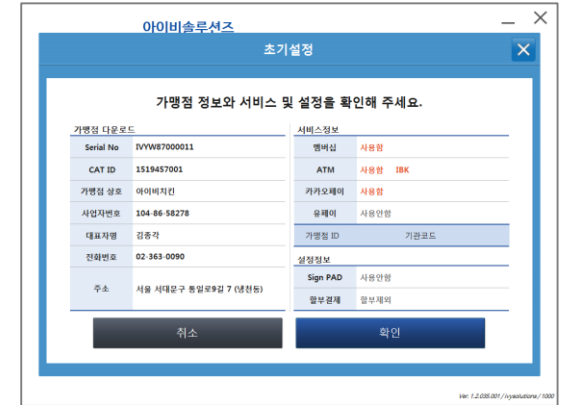

PBO에 등록된 가맹점 정보를 가져옵니다. 정보가 맞는지 확인



메시지 서비스에 이용할 발신번호를 입력하세요. 기본적으로 PBO에 저장된 값을 가져옴.



멤버십, ATM이용시 장비와 프린트 등의 Port와 통신속도 설정을 진행



POS 위젯의 설치가 완료되었습니다.

# POS 위젯 \_ 이용하기

## (1) 멤버십 설정하기 \_pos에서

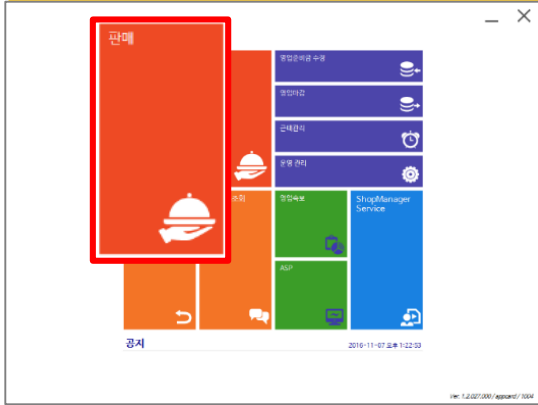

POS의 메인화면에서 [판매] 버튼을 누르세요.

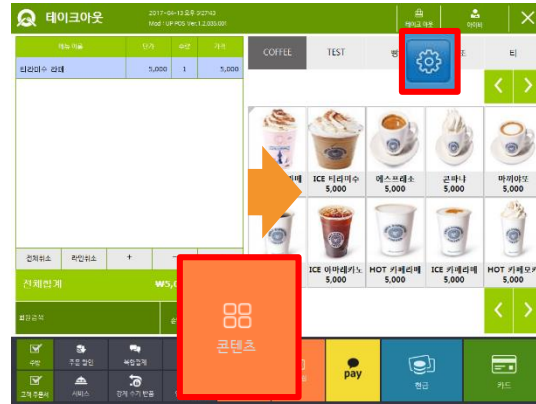

하단의 버튼 중 [콘텐츠]를 누르세요.

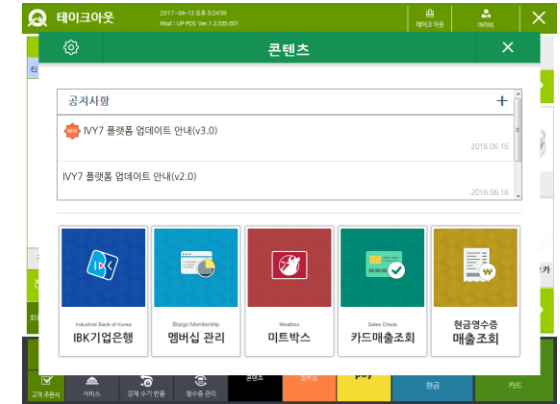

왼쪽 상단의 [설정]버튼을 누르세요

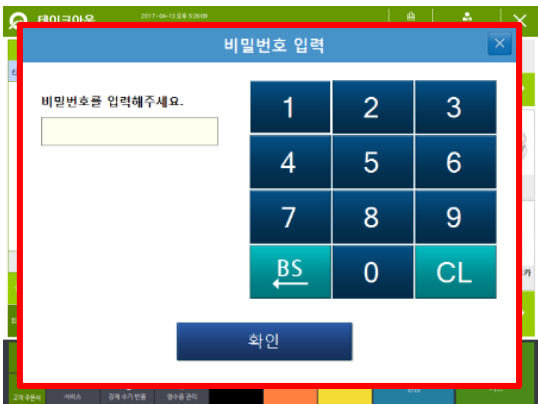

비밀번호를 입력하세요.



상단 탭 중 두번째의 [멤버십설정]을 선택하세요.



멤버십 관련 정보를 설정하고 [저장]을 누르세요.

# POS 위젯 \_ 이용하기

## (2) 멤버십 사용하기

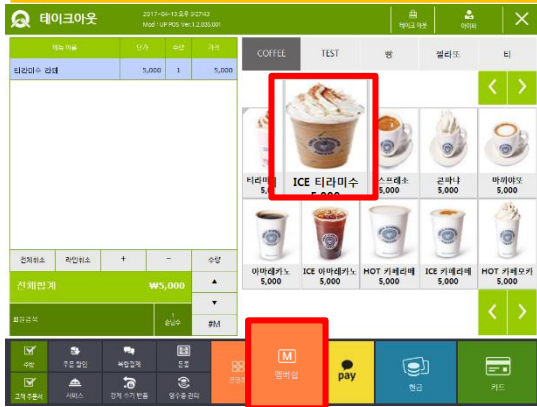

메뉴를 선택하고 하단버튼의 [멤버십]을 선택하세요.



등록 회원의 경우 휴대폰번호 뒤에 4자리 아닐 경우에는 전체번호를 입력하세요.

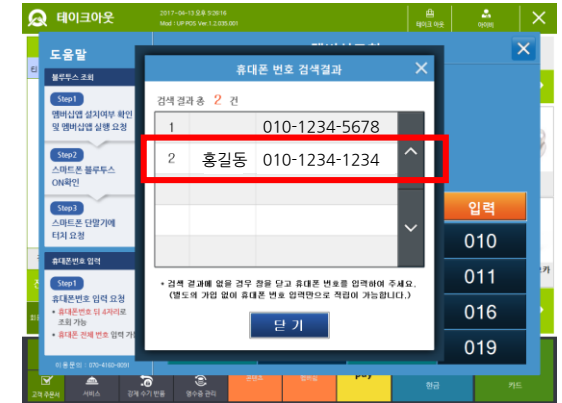

휴대폰 번호 4자리로 조회시 위처럼 창이 나타납니다. 회원을 선택하세요.  
※ 미등록회원의 경우에는 멤버십 회원 조회 결과가 나타나지 않습니다.

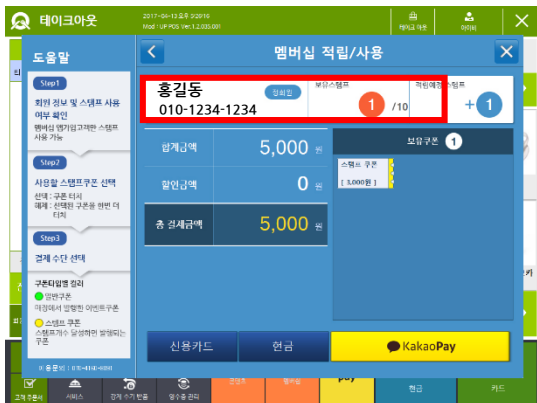

조회된 회원정보가 맞는지 확인하세요.

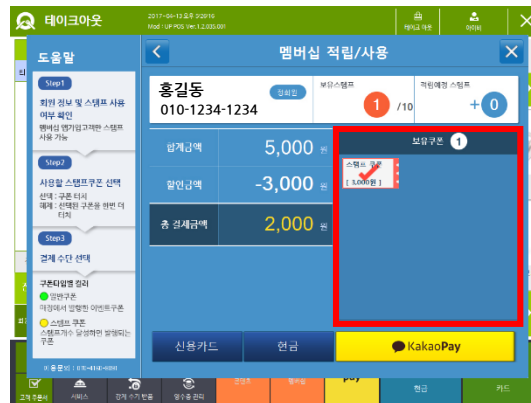

고객이 쿠폰을 사용할 경우 쿠폰을 선택하고 하단의 결제수단을 선택하세요.



# POS 위젯 \_ 이용하기

## (3) 카카오페이 결제하기

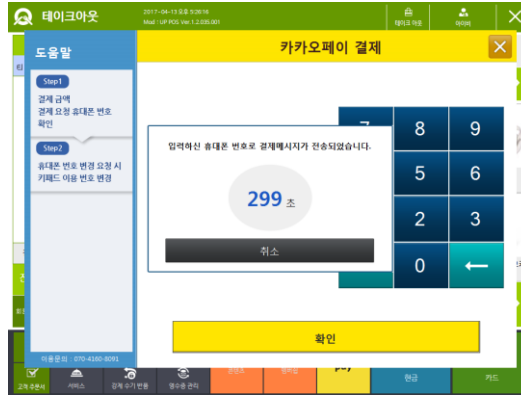

멤버십 이용시 바로 결제창과 이어집니다.  
멤버십 미사용시 결제수단을 카카오페이로 선택하고  
결제 요청할 번호를 입력하세요.

고객이 앱을 통해 승인할 때까지  
잠시만 기다려주세요.  
※ [취소]버튼을 누를경우 결제가 취소됩니다.

결제가 완료되었습니다.

## (4) 카카오페이 결제취소

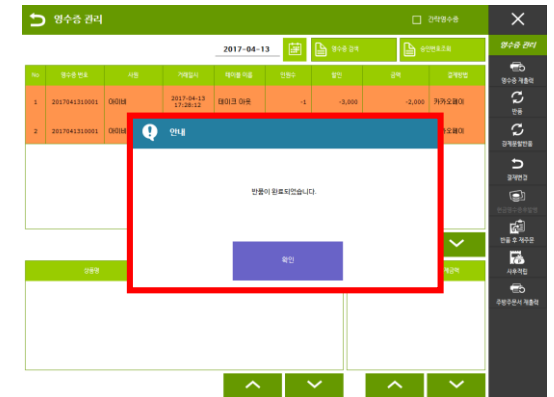
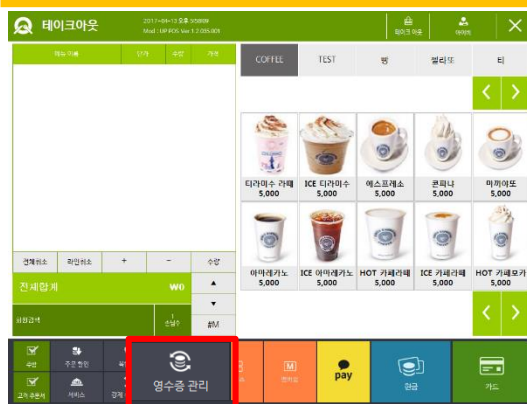

하단의 '영수증관리'를 누르세요

취소하고자 하는 거래를 선택하고  
취소할 정보가 맞는지 확인 후 [확인]을 누르세요.

결제취소가 완료되었습니다.